# Osteria zur gold. Traube

Ristorante ❖ Pizzeria

DILLINGEN

## SPEISEKARTE

Wir führen auch glutenfreie
und vegane Gerichte

# Mittagsangebot

(nur gültig an Werktagen und nur für den Verzehr vor Ort)

**MONTAG - MITTWOCH - DONNERSTAG**
VON 11:30 BIS 13:30 UHR

## JEDES PIZZA - UND PASTA GERICHT [F.G.M.2.(9.1.)]

*(aus der Speisekarte) inkl. Beilagensalat*

## JEDER BURGER [G.M.H.J.2.3.4.(9.1.)10.]

*(aus der Speisekarte) mit Pommes und Beilagensalat*

## JEDER SALAT [3.4.(9.1.)]

*(aus der Speisekarte) mit kleinem Pizzabrot*

## JEDES FLEISCHGERICHT VOM SCHWEIN ODER PUTE [D.2.3.4.(9.1.)]

*(aus der Speisekarte) mit Pommes und Beilagensalat*

€ 9,90

Jede Änderung oder Umbestellung der bestehenden Gerichte nur mit Aufpreis möglich!

# Antipasti
## *Vorspeisen*

ALLE VORSPEISEN WERDEN MIT PIZZABROT SERVIERT!

| | | € |
|---|---|---|
| **1.** | ANTIPASTO MISTO GROß A.G.D.M.2.3.4.5.7.(9.1.)10.<br>*Große gemischte ital. Vorspeisenplatte ohne Fisch* *FÜR 2 PERSONEN* | 23,90 |
| **14.** | ANTIPASTO MISTO A.G.D.M.2.3.4.5.7.(9.1.)10.<br>*Gemischte ital. Vorspeisenplatte ohne Fisch* | 14,90 |
| **3.** | ANTIPASTO CAPRESE D.M.2.3.4.(9.1.)<br>*Tomaten mit Mozzarella* | 9,90 |
| **4.** | ANTIPASTO DI MARE D.E.F.I.N.2.3.4.5(9.1.)10<br>*Meeresfrüchtesalat* | 14,90 |
| **5.** | RIND CARPACCIO M.2.3.4.(9.1.)<br>*Mariniertes Rinderfilet mit Rucola und Parmesansplitter* | 15,90 |
| **17.** | OKTOPUS CARPACCIO D.E.2.3.4.(9.1.)<br>*Marinierter Oktopus auf Rucola* | 16,90 |
| **8.** | ANTIPASTO DI VERDURE A.G.D.M.2.3.4.5.7.(9.1.)10<br>*Gemischte Vegetarische Vorspeisenplatte* | 14,90 |
| **10.** | ANTIPASTO MISTO MARE & MONTI GROß A.G.D.M.2.3.4.5.7.(9.1.)10.<br>*Große gemischte ital. Vorspeisenplatte mit Meeresfrüchte-Salat und Garnelencoktail* *FÜR 2 PERSONEN* | 33,90 |
| **11.** | ANTIPASTO VEGANO G<br>*Gemischte vegane Vorspeisenplatte* | 16,90 |
| **12.** | CARCIOFI ALLA GRIGLIA D.M.2.3.4.(9.1.)<br>*Gegrillte Artischocken auf Rucola und Parmesansplitter* | 13,90 |
| **13.** | BRUSCHETTA ***3 - 4 Scheiben*** G.M.3.4.(9.1.)<br>(OHNE PIZZABROT) | 6,90 |

RIND CARPACCIO

ANTIPASTO DI MARE

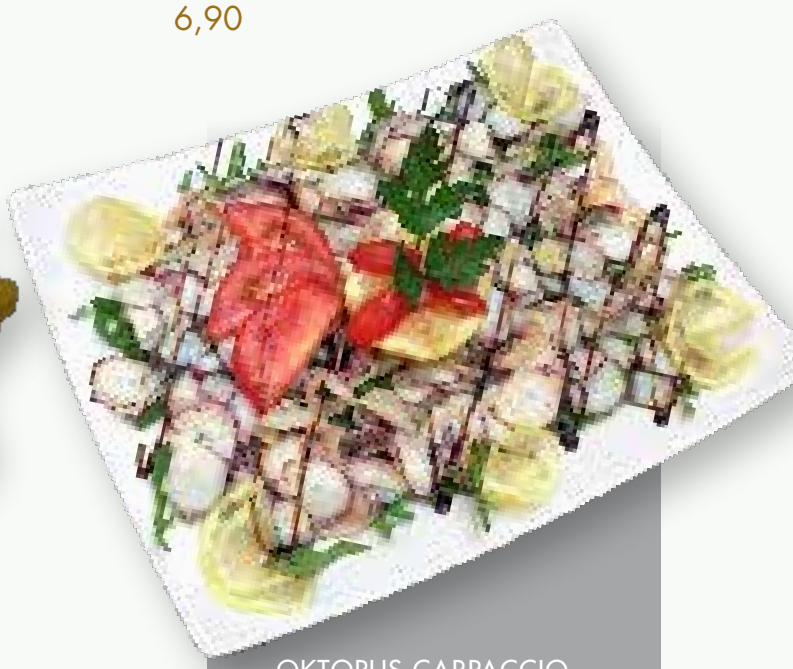

OKTOPUS CARPACCIO

# Insalate *Salat*

DRESSING WAHLWEISE MIT ESSIG UND ÖL ODER JOGHURTSOßE

| | | € |
|---|---|---|
| **30.** | CAPRICCIOSA D.E.M.2.3.4.(9.1.)10.<br>*Gemischter Salat, Thunfisch, Schinken, Zwiebeln, Käse* | 10,90 |
| **31.** | INSALATA MISTA 3.4.(9.1.) *Gemischter Salat* | 7,50 |
| **49.** | INSALATA MISTA KLEIN 3.4.(9.1.)<br>*Gemischter Beilagensalat* | 4,50 |
| **32.** | INSALATA CON TACCHINO 3.4.(9.1.)<br>*Gemischter Salat mit Putenstreifen* | 11,90 |
| **33.** | INSALATA DI POMODORI 3.4.(9.1.)<br>*Tomatensalat mit Zwiebeln* | 5,90 |
| **34.** | INSALATA CON TONNO E CIPOLLA E.2.3.4.(9.1.)10.<br>*Gemischter Salat mit Thunfisch und Zwiebeln* | 8,90 |
| **37.** | INSALATA VERDE CON CIPOLLA 3.4.(9.1.)<br>*Grüner Salat mit Zwiebeln* | 7,50 |
| **38.** | INSALATA CON SALMONE E.3.4.(9.1.)<br>*Gemischter Salat mit Lachsstreifen* | 14,90 |
| **42.** | INSALATA ITALIA D.E.I.M.2.3.4.7.(9.1.)10.<br>*Gemischter Salat, Zwiebeln, Thunfisch,*<br>*Käse, Garnelen, Artischocken, Schinken und Oliven* | 14,50 |
| **45.** | INSALATA RUSTICA A.M.2.3.4.7.(9.1.)<br>*Gemischter Salat mit Oliven, Mozzarella, Ei* | 10,50 |
| **46.** | INSALATA ROMANA A.M.2.3.4.7.(9.1.)<br>*Gemischter Salat mit Schinken, Käse und Ei* | 10,50 |

INSALATA ROMANA

# Zuppe *Suppen*

**20.** TORTELLINI IN BRODO G.D.M.2.3.4.5.7.(9.1.)10.
*Tortellini in Fleischbrühe*
€ 6,50

**22.** MINESTRONE M.2.3.4.(9.1)10.
*Gemüsesuppe*
€ 6,90

**23.** ZUPPA DI POMODORO L.M.2.(9.1.)
*Tomatensuppe*
€ 6,50

# Primi piatti
## *Erste Gerichte*

JEDES NUDELGERICHT KANN MIT JEDER SOßE KOMBINIERT WERDEN

### *Spaghetti*

| | | € |
|---|---|---|
| **60.** | *SPAGHETTI* NAPOLI G.M.2.(9.1.)<br>*mit Tomatensoße und Parmesan* | 9,50 |
| **61.** | *SPAGHETTI* BOLOGNA F.G.M.2.(9.1.)<br>*mit Hackfleischtomatensoße und Parmesan* | 10,00 |
| **62.** | *SPAGHETTI* CARBONARA A.G.L.M.2.(9.1.)10.<br>*mit Ei, Speck, Sahne und Parmesan* | 10,50 |
| **64.** | *SPAGHETTI* MARE G.D.E.I.N.2.3.4.<br>*mit frischen Meeresfrüchten* | 15,50 |
| **65.** | *SPAGHETTI* TONNO G.D.E.2.3.4.<br>*mit Thunfisch und Tomatensoße* | 11,00 |
| **66.** | *SPAGHETTI* AGLIO, OLIO E PEPERONCINO G.M.2.3.4.(9.1.)<br>*mit Öl, Knoblauch, pikant und Parmesan* | 9,50 |
| **67.** | *SPAGHETTI* MALENA G.L.M.2.3.4.(9.1.)10.<br>*mit Schinken, frischen Champignons, Gorgonzola, Tomatensahnesoße und Parmesan* | 12,40 |
| **70.** | *SPAGHETTI* PESTO G.D.M.2.3.4.(9.1.)<br>*mit Basilikumsahnesoße und Parmesan* | 10,50 |
| **74.** | *SPAGHETTI* DIAVOLA G.D.E.M.2.3.4.7.(9.1.)<br>*mit Zwiebeln, Speck, Oliven, Karpen, Sardellen-scharf in Tomatensoße und Parmesan* | 11,50 |

UMBESTELLUNGEN UND GERICHTE AUF 2 TELLER GEGEN AUFPREIS MÖGLICH!

SPAGHETTI PESTO

SPAGHETTI COZZE

# Primi piatti *Erste Gerichte*

JEDES NUDELGERICHT KANN MIT JEDER SOßE KOMBINIERT WERDEN

PENNE AI PORCINI

## *Penne*

| | | € |
|---|---|---|
| **90.** | *PENNE* ALL' ARRABBIATA G.M.2.(9.1.)<br>*mit Tomatensoße und Parmesan – scharf* | 10,00 |
| **91.** | *PENNE* DELLO CHEF G.D.M.2.3.4.(9.1.)10.<br>*mit Schinken, Erbsen, Tomatensahnesoße und Parmesan* | 11,00 |
| **93.** | *PENNE* AL SALMONE G.E.M.2.(9.1.)<br>*mit Lachs und Tomatensahnesoße* | 13,50 |
| **95.** | *PENNE* CON VERDURE G.M.2.(9.1.)<br>*mit frischem Gemüse in Tomatensoße und Parmesan* | 12,00 |
| **96.** | *PENNE* MEDITERRANEO G.D.E.I.2.3.4.(9.1.)<br>*mit Zucchini und Garnelen in Tomatensoße* | 12,90 |
| **97.** | *PENNE* TRENTINO G.D.M.2.3.4.(9.1.)<br>*mit frischen Champignons, Rucola,*<br>*Tomatensahnesoße, Parmesanscheiben und Parmesan* | 12,90 |
| **99.** | *PENNE* PORCINI G.D.M.2.3.4.(9.1.)<br>*mit Steinpilze in Tomatensahnesoße und Parmesan* | 12,90 |

## *Gnocchi* Kartoffelklösschen

| | | € |
|---|---|---|
| **154.** | *GNOCCHI* AL GORGONZOLA G.A.D.M.2.3.4.(9.1.)<br>*mit Gorgonzola, Sahnesoße und Parmesan* | 11,00 |
| **156.** | *GNOCCHI* VENEZIA G.A.E.I.D.2.3.4.(9.1.)<br>*mit Garnelen und Rucola in Tomatensoße* | 13,50 |
| **158.** | *GNOCCHI* AI ZUCCHINI G.A.D.M.2.3.4.(9.1.)<br>*mit frischen Zucchini, Tomatensahnesoße und Parmesan* | 11,00 |
| **159.** | *GNOCCHI* AGLI SPINACI G.A.D.M.2.3.4.(9.1.)<br>*mit Spinat, Tomatensahnesoße und Parmesan* | 11,00 |

UMBESTELLUNGEN UND GERICHTE AUF 2 TELLER GEGEN AUFPREIS MÖGLICH!

# Primi piatti *Erste Gerichte*

JEDES NUDELGERICHT KANN MIT JEDER SOßE KOMBINIERT WERDEN

TORTELLINI FAGOTTO

## *Tortellini* mit Fleischfüllung

| | | € |
|---|---|---|
| **110.** | *TORTELLINI* PANNA G.D.M.2.3.4.(9.1.)10.<br>*mit Schinken, Sahnesoße und Parmesan* | 10,50 |
| **111.** | *TORTELLINI* AL FORNO G.F.M.2.(9.1.)<br>*mit Hackfleischtomatensahnesoße -*<br>*mit Käse überbacken und Parmesan* | 11,50 |
| **118.** | *TORTELLINI* FAGOTTO G.D.M.2.3.4.(9.1.)10.<br>*mit Gorgonzola, Champignons, Parmaschinken,*<br>*Sahnesoße und Parmesan* | 12,90 |

## *Rigatoni*

| | | € |
|---|---|---|
| **132.** | *RIGATONI* AMATRICIANA G.D.M.2.3.4.(9.1.)10.<br>*mit Speck, Zwiebel, Tomatensoße und Parmesan* | 10,50 |
| **133.** | *RIGATONI* 4 FORMAGGI G.D.M.2.3.4.(9.1.)<br>*mit 4 Käsesorten und Parmesan* | 11,50 |
| **135.** | *RIGATONI* NORCINO G.D.M.2.3.4.(9.1.)<br>*mit Spinat, Hackfleisch, Sahnesoße und Parmesan* | 12,90 |
| **141.** | *RIGATONI* DELLA CASA AL FORNO G.D.M.2.3.4.(9.1.)10.<br>*mit Ei, Erbsen, Schinken, Hackfleischtomatensahnesoße*<br>*- mit Käse überbacken und Parmesan* | 12,90 |
| **142.** | *RIGATONI* AURORA VEGETARIANO G.D.M.2.3.4.(9.1.)<br>*mit Tomatensahnesoße, Champignons, Erbsen, Ei*<br>*- mit Käse überbacken und Parmesan* | 12,40 |

UMBESTELLUNGEN UND GERICHTE AUF 2 TELLER GEGEN AUFPREIS MÖGLICH!

JEDES NUDELGERICHT KANN MIT JEDER SOßE KOMBINIERT WERDEN

## *Lasagne*

| | | € |
|---|---|---|
| **170.** | *LASAGNA* AL FORNO G.A.F.M.2.(9.1.)<br>*mit Hackfleischtomatensahnesoße -*<br>*mit Käse überbacken und Parmesan* | 11,00 |
| **171.** | *LASAGNA* VEGETARISCH G.A.M.2.(9.1.)<br>*mit Gemüse in Tomatensahnesoße -*<br>*mit Käse überbacken und Parmesan* | 12,50 |
| **172.** | *LASAGNA* SALMONE G.A.E.M.2.(9.1.)<br>*mit Lachs und Tomatensahnesoße*<br>*mit Käse überbacken* | 14,50 |
| **175.** | *LASAGNA* DELLA CASA G.A.D.F.M.2.3.4.(9.1.)10.<br>*mit Ei, Erbsen, Schinken, Hackfleisch*<br>*und Tomatensahnesoße mit Käse überbacken und Parmesan* | 12,90 |

## *Tagliatelle*

| | | € |
|---|---|---|
| **180.** | *TAGLIATELLE* BOLOGNA G.A.F.M.2.(9.1.)<br>*mit Hackfleischsoße und Parmesan* | 11,00 |
| **182.** | *TAGLIATELLE* NAPOLI G.A.M.2.(9.1.)<br>*mit Tomatensoße und Parmesan* | 10,50 |
| **184.** | *TAGLIATELLE* AL SALMONE G.A.E.M.2.(9.1.)<br>*mit Lachs und Tomatensahnesoße* | 14,90 |
| **185.** | *TAGLIATELLE* CON FUNGHI PORCINI G.A.D.M.2.3.4.(9.1.)<br>*mit Steinpilzen, Tomatensahnesoße und Parmesan* | 13,90 |
| **186.** | *TAGLIATELLE* TRENTINO G.A.D.M.2.3.4.(9.1.)<br>*mit frischen Champignons, Rucola,*<br>*Tomatensahnesoße, Pamesanscheiben und Parmesan* | 13,90 |

UMBESTELLUNGEN UND GERICHTE AUF 2 TELLER GEGEN AUFPREIS MÖGLICH!

TAGLIATELLE AL SALMONE

JEDES NUDELGERICHT KANN MIT JEDER SOßE KOMBINIERT WERDEN

## *Risotti* Reisgerichte

| | | € |
|---|---|---|
| **200.** | *RISOTTO* MARE D.E.I.N.2.3.4.(9.1.)<br>*mit frischen Meeresfrüchten* | 15,90 |
| **201.** | *RISOTTO* CON FUNGHI PORCINI D.M.2.3.4.(9.1.)<br>*mit Steinpilzen in Tomatensahnesoße und Parmesan* | 14,90 |
| **203.** | *RISOTTO* DELLO CHEF D.M.2.3.4.(9.1.)10.<br>*Erbsen, Pilzen, Schinken, Tomatensahnesoße und Parmesan* | 12,90 |
| **204.** | *RISOTTO* ALLA PARMIGIANA D.M.2.(9.1.)<br>*mit Parmesan und Safran* | 12,90 |
| **206.** | *RISOTTO* ZUCCHINE E GAMBERETTI D.E.I..2.3.4.(9.1.)<br>*mit Zucchini und Garnelen in Tomatensoße* | 14,90 |

UMBESTELLUNGEN UND GERICHTE AUF 2 TELLER GEGEN AUFPREIS MÖGLICH!

## *Kindergerichte* (AUSSCHLIESSLICH FÜR KINDER)

| | | € |
|---|---|---|
| **149.** | PENNE - RIGATONI - SPAGHETTI - GNOCCHI - TORTELLINI G.F.M.2.(9.1.)<br>*in Butter- Tomaten- oder Hackfleischsoße* | 7,90 |
| **179.** | LASAGNE AL FORNO G.A.F.M.2.(9.1.)<br>*mit Hackfleisch, Tomatensahnesoße mit Käse überbacken und Parmesan* | 9,50 |
| **319.** | KINDERSCHNITZEL MIT POMMES G.A.M.2.(9.1.)<br>*Paniertes Schnitzel* | 9,90 |

RISOTTO MARE

KINDERSCHNITZEL MIT POMMES

# piatti di Carne
## *Fleischgerichte*

ALLE FLEISCHGERICHTE WERDEN MIT POMMES UND SALAT SERVIERT!

FILETTO AL PEPE VERDE

| | | € |
|---|---|---|
| **300.** | MILANESE [G.A.M.2.(9.1.)]<br>*Paniertes Schweineschnitzel* | 14,90 |
| **301.** | SCALOPPINA AL VINO BIANCO [D.(9.1.)]<br>*Schweineschnitzel in Weißweinsoße* | 15,50 |
| **302.** | VALDOSTANA [G.M.2.(9.1.)]<br>*Schweineschnitzel mit Käse und frischen Champignons in Bratensahnesoße* | 16,50 |
| **304.** | MISTO ALLA GRIGLIA [(9.1.)]<br>*Gemischter gegrillter Fleischteller (Rind, Pute, Schwein)* | 23,90 |
| **305.** | SALTIMBOCCA ALLA ROMANA [D.2.3.4.(9.1.)]<br>*Schweineschnitzel mit Parmaschinken und Salbei in Weißweinsoße* | 17,50 |
| **307.** | SCALOPPINA AL GORGONZOLA [M.2.(9.1.)]<br>*Schweineschnitzel in Gorgonzolasoße* | 16,50 |
| **308.** | TACCHINO ALLA GRIGLIA [(9.1.)]<br>*Putenfleisch vom Grill* | 15,90 |
| **309.** | TACCHINO AI FUNGHI [G.M.2.(9.1.)]<br>*Putenfleisch mit frischen Champignons in Bratensahnesoße* | 16,90 |

TAGLIATA DI MANZO

## *Rindfleisch*

| | | € |
|---|---|---|
| **320.** | FILETTO ALLA GRIGLIA [M.2.(9.1.)]<br>*Angus Rinderfilet vom Grill (ca. 230 gr.)* | 29,90 |
| **321.** | FILETTO AL PEPE VERDE [M.2.(9.1.)]<br>*Rinderfilet vom Angus in grüner Pfeffersahnesoße (ca. 230 gr.)* | 30,90 |
| **325.** | TAGLIATA DI MANZO [(9.1.)]<br>*Rinderfiletstreifen vom Angus gegrillt auf Rucolabett mit Parmesansplitter* | 32,90 |
| **326.** | ENTRECOTE ALLA GRIGLIA [(9.1.)]<br>*Entrecote vom Angus gegrillt (ca. 260 gr.)* | 24,90 |

UMBESTELLUNGEN UND GERICHTE
AUF 2 TELLER GEGEN AUFPREIS MÖGLICH!

# piatti di Pesce
## *Fischgerichte*

ALLE FISCHGERICHTE WERDEN MIT GEMÜSE UND SALAT SERVIERT!

| | | € |
|---|---|---|
| **330.** | CALAMARI FRITTI G.E.2.(9.1.)<br>*Tintenfischringe frittiert* | 14,90 |
| **332.** | GRIGLIATA MISTA E.I.2.(9.1.)<br>*Gemischte, gegrillte Fischplatte*<br>***FÜR 2 PERSONEN*** | 50,00 |
| **333.** | CALAMARI ALLA GRIGLIA E.2.(9.1.)<br>*Tintenfischtuben vom Grill* | 18,90 |
| **334.** | SCAMPI ALLA GRIGLIA E.I..2.(9.1.)<br>*Black Tiger Garnelen vom Grill* | 30,90 |
| **336.** | SALMONE AL PEPE VERDE M.E.2.(9.1.)<br>*Lachsfilet in grüner Pfeffersahnesoße* | 23,50 |
| **339.** | FRITTURA MISTA DI PESCE G.E.I..2.(9.1.)<br>*Frittierter, gemischter Fischteller* | 23,90 |
| **340.** | SALMONE ALLA GRIGLIA E.(9.1.)<br>*Lachsfilet vom Grill* | 22,50 |
| **341.** | ORATA ALLA GRIGLIA E.(9.1.)<br>*Dorade vom Grill (400 gr - 600 gr.)* | 25,50 |

ORATA ALLA GRIGLIA

UMBESTELLUNGEN UND GERICHTE
AUF 2 TELLER GEGEN AUFPREIS MÖGLICH!

SALMONE ALLA GRIGLIA

# Burger

## mit Pommes

**400.** HITBURGER
*MIT POMMES* G.M.H.J.2.3.4.(9.1.)10.
*mit Rindfleisch, Käse, Salat, Gurken, Tomaten und Soße*
€ 10,90

**401.** VEGGIE BURGER
*MIT POMMES* G.H.J..M.2.3.4.(9.1.)10.
*aus reinem Gemüse, Mozzarella, Salat, Tomaten und Soße*
€ 11,50

**402.** CRUNCHY CHIK´NT
*MIT POMMES* G.H.J..M.2.3.4.(9.1.)10.
*mit Hähnchenbrustfilet, pikante Flakes-Panade, Rucola, Tomaten und Soße*
€ 11,90

TAGLIATA DI MANZO

# Pizza

## mit Tomatensoße und Mozzarellakäse

*ca.Ø 33 cm*

AUF VORBESTELLUNG ERHALTEN SIE AUCH GLUTENFREIE PIZZA

| | | € |
|---|---|---|
| 220. | PIZZA MARGHERITA G.M.2.(9.1.)10.<br>*mit Mozzarella* | 9,50 |
| 223. | PIZZA TOSCANA G.M.2.3.4.7.(9.1.)10.<br>*mit Oliven, Salami, Peperoni* | 11,40 |
| 224. | PIZZA SICILIANA G.M.2.3.4.7.(9.1.)10.<br>*mit Kapern, Oliven, Sardellen* | 11,50 |
| 225. | PIZZA FUNGHI G.M.2.(9.1.)10.<br>*mit frischen Champignons* | 10,00 |
| 226. | PIZZA SALAMI G.M.2.(9.1.)10.<br>*mit Salami* | 10,00 |
| 227. | PIZZA CONTADINA G.M.2.(9.1.)10.<br>*mit Schinken, Spiegelei* | 11,00 |
| 228. | PIZZA CACCIATORA G.M.2.(9.1.)10.<br>*mit Salami, frischen Champignons* | 11,00 |
| 229. | PIZZA BOSCAIOLA G.M.2.3.4.(9.1.)10.<br>*mit Salami, frischen Champignons, Peperoni* | 11,40 |
| 231. | PIZZA MISTA G.M.2.3.4.(9.1.)10.<br>*mit Schinken, Salami, frischen Champignons, Paprika, Peperoni* | 12,90 |
| 232. | PIZZA VENEZIA G.E.M.2.3.4.(9.1.)10.<br>*mit Salami, frischen Champignons, Schinken, Peperoni, Sardellen* | 12,90 |

| | | € |
|---|---|---|
| 233. | PIZZA ROMANA G.A.M.2.3.4.(9.1.)10.<br>*mit Salami, frischen Champignons, Zwiebeln, Peperoni, Ei* | 12,90 |
| 234. | PIZZA MALENA G.M.2.3.4.(9.1.)10.<br>*mit Schinken, Salami, Artischocken, frischen Champignons, Paprika* | 12,90 |
| 235. | PIZZA HAWAII G.M.2.3.4.(9.1.)10.<br>*mit Schinken, Ananas* | 11,00 |
| 236. | PIZZA PESCATORA G.E.M.2.3.4.(9.1.)10.<br>*mit Thunfisch und Zwiebeln* | 11,50 |
| 237. | PIZZA DIAVOLA G.M.2.3.4.(9.1.)10.<br>*mit Salami, Peperoni - scharf* | 11,40 |
| 238. | PIZZA PROSCIUTTO G.M.2.3.4.(9.1.)10.<br>*mit Schinken* | 10,00 |
| 239. | PIZZA REGINA G.M.2.3.4.(9.1.)10.<br>*mit Schinken und frischen Champignons* | 11,00 |
| 240. | PIZZA 4 JAHRESZEITEN G.M.2.3.4.(9.1.)10.<br>*mit Schinken, Salami, frischen Champignons und Paprika* | 11,90 |
| 242. | PIZZA CALZONE G.M.2.3.4.(9.1.)10.<br>*gefüllt mit Salami, Schinken, Champignons, Peperoni, Paprika* | 12,90 |

UMBESTELLUNGEN UND GERICHTE
AUF 2 TELLER GEGEN AUFPREIS MÖGLICH!

PIZZA 4 JAHRESZEITEN

PIZZA CALZONE

# Pizza

## mit Tomatensoße und Mozzarellakäse

*ca.Ø 33 cm*

AUF VORBESTELLUNG ERHALTEN SIE AUCH GLUTENFREIE PIZZA

| | | € |
|---|---|---|
| 244. | *PIZZA* 4 FORMAGGI G.M.2.3.4.(9.1.)10.<br>*mit 4 verschiedenen Käsesorten* | 12,90 |
| 245. | *PIZZA* FRUTTI DI MARE G.E.I.N.M.2.3.4.(9.1.)10.<br>*mit frischen Meeresfrüchten* | 13,90 |
| 246. | *PIZZA* HAMBURG G.M.2.3.4.(9.1.)10.<br>*mit Hackfleisch, Zwiebeln* | 11,90 |
| 247. | *PIZZA* GORGONZOLA G.M.2.3.4.(9.1.)10.<br>*mit Gorgonzolakäse* | 11,90 |
| 248. | *PIZZA* VEGETARIANA G.M.2.3.4.(9.1.)10.<br>*mit frischen Champignons, Paprika, Peperoni, Zwiebeln* | 11,70 |
| 250. | *PIZZA* VENERE G.E.I.M.2.3.4.(9.1.)10.<br>*mit Garnelen, Rucola, Knoblauch* | 13,90 |
| 252. | *PIZZA* PRINCIPE G.E.M.2.3.4.(9.1.)10.<br>*mit Lachs, Rucola und Knoblauch* | 14,90 |
| 253. | *PIZZA* CALABRIA G.M.2.3.4.(9.1.)10.<br>*mit scharfer Salami* | 11,80 |

UMBESTELLUNGEN UND GERICHTE
AUF 2 TELLER GEGEN AUFPREIS MÖGLICH!

| | | € |
|---|---|---|
| 256. | *PIZZA* G.M.2.3.4.(9.1.)10.<br>RUCOLA & PARMIGIANO<br>*mit Rucola, Parmesan* | 12,90 |
| 257. | *PIZZA* TEGGIANO G.M.2.3.4.(9.1.)10.<br>*mit Schinken, Salami* | 11,00 |
| 258. | *PIZZA* TRIESTE G.M.2.3.4.(9.1.)10.<br>*mit Schinken, Salami, frischen Champignons* | 11,70 |
| 259. | *PIZZA* SPECIALE G.M.2.3.4.(9.1.)10.<br>*mit Parmaschinken, Rucola, Parmesansplitter* | 14,90 |
| 260. | *PIZZA* SORRENTO G.M.2.3.4.(9.1.)10.<br>*mit Mozzarella, Tomatenscheiben, Basilikum* | 11,40 |
| 262. | *PIZZA* MONTANARA G.M.2.3.4.7.(9.1.)10.<br>*mit Salami, Pilzen, Artischocken, Oliven* | 11,70 |
| 264. | *PIZZA* ATOMICA G.A.M.2.3.4.(9.1.)10.<br>*mit Schinken, scharfer Salami, Artischocken, Pilzen, gekochtes Ei, Parmesansplitter* | 14,90 |
| 266. | *PIZZA DEL* PIZZAIOLO G.M.2.3.4.(9.1.)10.<br>*mit scharfer Salami, Champignons, frischen Tomaten, Parmesansplitter* | 13,90 |
| 268. | *PIZZA* MARLON G.M.2.3.4.(9.1.)10.<br>*mit Steinpilzen, Gorgonzola, Rucola und Parmesansplitter* | 15,90 |

PIZZA FRUTTI DI MARE

PIZZA SPECIALE

# Pizza bianca

## mit Mozzarellakäse ohne Tomatensoße

*ca.Ø 33 cm*

AUF VORBESTELLUNG ERHALTEN SIE AUCH GLUTENFREIE PIZZA

| | | € |
|---|---|---|
| 291. | *PIZZA* DELIZIOSA G.M.2.3.4.(9.1.)10.<br>*mit Mozzarella, Rucola,*<br>*frischen Tomaten, Parmesansplitter* | 12,90 |
| 292. | *PIZZA* SUPER G.M.2.3.4.(9.1.)10.<br>*mit Mozzarella, mit frischen Tomaten,*<br>*Parmaschinken, Rucola, Parmesansplitter* | 15,90 |
| 294. | *PIZZA* DELLO CHEF G.B2.M.2.3.4.(9.1.)10.<br>*mit Mozzarella, Walnüsse, Gorgonzola, Parmaschinken* | 15,50 |
| 295. | *PIZZA* LAGITANA G.M.2.3.4.(9.1.)10.<br>*mit Mozzarella, scharfer Salami,*<br>*Rucola, frischen Tomaten, Parmesansplitter* | 14,90 |

UMBESTELLUNGEN UND GERICHTE
AUF 2 TELLER GEGEN AUFPREIS MÖGLICH!

PIZZA DELLO CHEF

PIZZA SUPER

| | | |
|---|---|---|
| 280. | PIZZA BROT **(ca. 30 cm)** G. | € 6,00 |
| 281. | PANINI G. | € 6,00 |
| 282. | PIZZA BROT mit KNOBLAUCH **(ca. 30 cm)** G.2. | € 6,50 |

# Getränke

## Warme Getränke

| | | |
|---|---|---|
| 430. | ESPRESSO [11.] | € 2,40 |
| 454. | ESPRESSO MACCHIATO [M.11.] | € 2,60 |
| 431. | CAPPUCCINO *mit Milchschaum* [M.11.] | € 3,50 |
| 433. | CAPPUCCINO *mit Sahne* [M.11.] | € 3,50 |
| 435. | KAFFEE [M.11.] | € 2,90 |
| 437. | LATTE MACCHIATO [M.11.] | € 3,50 |
| 439. | MILCHKAFFEE [1] | € 3,50 |
| 441. | TASSE SCHOKOLADE *mit Sahne* [M.L.] | € 3,20 |
| | TEE Nach WUNSCH | € 2,40 |
| 443. | *Früchte* | |
| 444. | *Pfefferminze* | |
| 445. | *Kamille* | |
| 446. | *Kräuter* | |
| 447. | *Hagebutten* | |
| 448. | *Schwarzer Tee* | |
| 450. | GLÜHWEIN | € 3,00 |
| 451. | AMARETTO *mit Sahne* [M.1.] | € 4,50 |
| 452. | ESPRESSO DOPPIO [11.] | € 3,70 |
| 452. | ESPRESSO DOPPIO MACCHIATO [M.11.] | € 3,90 |
| 453. | ESPRESSO CORRETTO [11.] *Wahlweise mit Sambuca oder Grappa, Amaretto oder Fernet* | € 3,90 |

## Kalte Getränke

| | | | |
|---|---|---|---|
| 640. | Cola [(1.1.)4.9.(9.1.)11.] | 0,2 l | € 3,00 |
| 641. | Cola groß [(1.1.)4.9.(9.1.)11.] | 0,4 l | € 4,00 |
| 642. | Coca Cola Light [(1.1.)4.9.(9.1.)11.] | 0,2 l | € 3,00 |
| 643. | Coca Cola Light groß [(1.1.)4.9.(9.1.)11.] | 0,4 l | € 4,00 |
| 644. | Orangenlimonade [1.4.9.(9.1.)] | 0,2 l | € 3,00 |
| 645. | Orangenlimonade groß [1.4.9.(9.1.)] | 0,4 l | € 4,00 |
| 646. | Zitronenlimonade [1.4.9.(9.1.)] | 0,2 l | € 3,00 |
| 647. | Zitronenlimonade groß [1.4.9.(9.1.)] | 0,4 l | € 4,00 |
| 648. | Mineralwasser | 0,2 l | € 2,50 |
| 649. | Mineralwasser groß | 0,4 l | € 3,50 |
| 665. | Mineralwasser still | 0,2 l | € 2,50 |
| 666. | Mineralwasser still groß | 0,4 l | € 3,50 |
| 650. | Cola-Mix [(1.1.)4.9.(9.1.)11.] | 0,2 l | € 3,00 |
| 651. | Cola-Mix groß [(1.1.)4.9.(9.1.)11.] | 0,4 l | € 4,00 |
| 652. | Bitterino [1.9] | 0,1 l | € 3,00 |
| 653. | Bitter Lemon [1.4.9.12.] | 0,2 l | € 3,00 |
| 661. | Bitter Lemon groß [1.4.9.12.] | 0,4 l | € 4,00 |
| 655. | San Pellegrino | 0,75 l | € 6,00 |
| 656. | Aqua Panna | 0,75 l | € 6,00 |
| 663. | Eistee Pfirsich [4.9] | 0,2 l | € 3,00 |
| 657. | Eistee Pfirsich groß [4.9] | 0,4 l | € 4,00 |

## Früchte Säfte

| | | | |
|---|---|---|---|
| 673. | Orangensaft [4.] | 0,2 l | € 3,20 |
| 674. | Orangensaft groß [4.] | 0,4 l | € 4,20 |
| 694. | Orangensaftschorle [4.] | 0,2 l | € 3,00 |
| 675. | Orangensaftschorle groß [4.] | 0,4 l | € 4,00 |
| 677. | Apfelsaft [4.] | 0,2 l | € 3,20 |
| 678. | Apfelsaft groß [4.] | 0,4 l | € 4,20 |
| 679. | Apfelsaftschorle [4.] | 0,2 l | € 3,00 |
| 680. | Apfelsaftschorle groß [4.] | 0,4 l | € 4,00 |
| 684. | Johannisbeersaft [4.] | 0,2 l | € 3,20 |
| 685. | Johannisbeersaft groß [4.] | 0,4 l | € 4,20 |
| 696. | Johannisbeersaftschorle [4.] | 0,2 l | € 3,00 |
| 686. | Johannisbeersaftschorle groß [4.] | 0,4 l | € 4,00 |
| 690. | Maracujasaft [4.] | 0,2 l | € 3,20 |
| 691. | Maracujasaft groß [4.] | 0,4 l | € 4,20 |
| 698. | Maracujasaftschorle [4.] | 0,2 l | € 3,00 |
| 692. | Maracujasaftschorle groß [4.] | 0,4 l | € 4,00 |

# Bier *und* Spirituosen

## *Fassbiere* AUTENRIEDER

| | | | |
|---|---|---|---|
| 710. | Pils [G.] | 0,33 l | € 3,90 |
| 711. | Helles [G.] | 0,5 l | € 4,00 |
| 712. | Dunkles [G.] | 0,5 l | € 4,00 |
| 713. | Zwickel (Kellerbier naturtrüb) [G.] | 0,5 l | € 4,20 |
| 714. | Radler (hell oder dunkel) [G.1.9.(9.1.)] | 0,5 l | € 3,90 |
| 715. | Weizen [G.] | 0,5 l | € 4,10 |
| 716. | Russ [G.1.9.(9.1.)] | 0,5 l | € 4,00 |
| 717. | Cola Weizen [G.1.9.(9.1.)11.] | 0,5 l | € 4,00 |

## *Flaschenbiere* AUTENRIEDER

| | | | |
|---|---|---|---|
| 720. | Alkoholfreies Helles [G.] | 0,5 l | € 4,00 |
| 721. | Alkoholfreies Weizen [G.] | 0,5 l | € 4,10 |
| 722. | Leichtes Weizen [G.] | 0,5 l | € 4,10 |
| 723. | Dunkles Weizen [G.] | 0,5 l | € 4,10 |

## *Flaschenbiere* DIVERSE

| | | | |
|---|---|---|---|
| 730. | Andechser Vollbier (hell) [G.] | 0,5 l | € 4,30 |
| 732. | Gutmann Weizen | 0,5 l | € 4,30 |

## *Liköre & Schnäpse*

| | | | |
|---|---|---|---|
| 824. | Grappa | 2 cl | € 3,90 |
| 841. | Grappa Nardini (Barrique) | 2 cl | € 5,90 |
| 842. | Grappa 18 Luna (Barrique) | 2 cl | € 5,90 |
| 843. | Grappa Poli (Barrique) | 2 cl | € 7,90 |
| 825. | Sambuca | 2 cl | € 3,90 |
| 826. | Vecchia Romagna | 2 cl | € 4,50 |
| 828. | Amaretto | 2 cl | € 3,90 |
| 829. | Martini - rot oder weiß | 5 cl | € 3,90 |
| 830. | Campari - Soda oder Orange [G.] | | € 5,50 |
| 822. | Whisky - Jack Daniel's | 2 cl | € 5,50 |
| 844. | Jack Cola [1.11.] | | € 6,50 |
| 833. | Baileys [M.] | 2 cl | € 3,90 |
| 835. | Ramazzotti | 2 cl | € 3,90 |
| 836. | Averna | 2 cl | € 3,90 |
| 837. | Williams | 2 cl | € 3,90 |
| 838. | Limoncello | 2 cl | € 3,90 |

# Wein

## *Rot Weine* ITALIENISCHE

| | | | |
|---|---|---|---|
| 750. | Lambrusco *süß* D. | 0,25 l | € 5,00 |
| 752. | Chianti *trocken* D. | 0,25 l | € 6,00 |
| 756. | Bardolino *halbtrocken* D. | 0,25 l | € 6,00 |
| 759. | Nero D'Avola *trocken* D. | 0,25 l | € 8,00 |
| 760. | Hauswein (Montepulciano) *trocken* D. | 0,25 l | € 5,50 |
| 757. | Rosè *trocken* D. | 0,25 l | € 6,00 |
| 758. | Weinschorle rot *süß* oder *sauer* D. | 0,25 l | € 4,50 |

## *Weiß Weine* ITALIENISCHE

| | | | |
|---|---|---|---|
| 771. | Frizzantino *süß* D. | 0,25 l | € 5,00 |
| 772. | Pinot Grigio *trocken* D. | 0,25 l | € 6,00 |
| 776. | Lugana *trocken* D. | 0,25 l | € 8,00 |
| 777. | Hauswein (Chardonnay) *trocken* D. | 0,25 l | € 5,50 |
| 775. | Weinschorle *weiß süß* oder *sauer* D. | 0,25 l | € 4,50 |

## *Flaschenweine* ITALIENISCHE

| | | | |
|---|---|---|---|
| 790. | Lambrusco *rot, süß* D. | 0,75 l | € 12,90 |
| 792. | Chianti *rot, trocken* D. | 0,75l | € 18,90 |
| 793. | Bardolino *rot, halbtrocken* D. | 0,75 l | € 16,90 |
| 794. | Rosè *trocken* D. | 0,75 l | € 16,90 |
| 796. | Pinot Grigio *weiß, trocken* D. | 0,75 l | € 16,90 |
| 798. | Chardonnay *weiß, trocken* D. | 0,75 l | € 16,90 |
| 799. | Nero d'Avola Sicilia *trocken* D. | 0,75 l | € 22,90 |
| 801. | Lugana *weiß, trocken* D. | 0,75 l | € 22,90 |

## *Set & Champagner*

| | | | | |
|---|---|---|---|---|
| 810. | Prosecco Glas D. | | 0,1 l | € 3,90 |
| 813. | Prosecco D. | *Flasche* | 0,75 l | € 21,00 |
| 814. | APEROL SPRITZ D.1.<br>*Aperol, Orange, Prosecco, Soda und Ice* | | | € 6,50 |
| 816. | HUGO D.<br>*Holunderblütensirup, Prosecco, Limetten, Minze, Soda und Ice* | | | € 6,50 |

## ÖFFNUNGSZEITEN

| | |
|---|---|
| Montag - Mittwoch - Donnerstag | 11.30 bis 14.00 Uhr.<br>und 17.00 bis 23.00 Uhr. |
| Samstag | 17.00 bis 23.00 Uhr. |
| Sonn- und Freitag | 11.30 bis 14.00 Uhr.<br>und 17.00 bis 22.00 Uhr. |
| Dienstag und Freitag | RUHETAG |

# Osteria zur gold. Traube

Ristorante ❖ Pizzeria

KÖNIGSTRAßE 46
89407 DILLINGEN
T. 09071 726060

*Wenn Sie Fragen haben bezüglich allergieverursachender Inhaltsstoffe, wenden Sie sich Bitte an das Personal.*

ALLERGENE

A. enthält Eier
B1. enthält Haselnüsse
B2. enthält Walnüsse
B3. enthält Pistazien
B4. enthält Mandeln
B5. enthält Cashewnüsse
B6. enthält Kokosnuss
C. enthält Erdnüsse
D. Schwefeldioxid und Sulfite
E. Fisch
F. Sellerie
G. Gluten/Weizen
H. Senf
I. Krebstiere
J. Sesamsamen
K. Lupinen
L. Soja
M. Milch-(Laktose)
N. Weichtiere

ZUSATZSTOFFE

1. mit Farbstoff
1.1. mit Farbstoff / kann Aktivität und Aufmerksamkeit von Kindern beeinträchtigen
2. mit Konservierungsstoff
3. mit Nitrat
4. mit Antioxidationsmittel
5. mit Geschmacksverstärker
6. Geschwefelt
7. Geschwärzt
8. Gewachst
9. mit Süßungsmitteln
9.1. enthält eine Phenylalaninquelle
10. mit Phosphat
11. Koffeinhaltig
12. Chininhaltig

WWW.DHEIMOS.COM © ALLE RECHTE VORBEHALTEN TEL.+39 335 5479191 1-24